大清光緒廿八年

本館新聞除禮拜外日出一紙　諸君聯閱本報者無論本埠外埠均可函致本館取閱如外埠閱報照加寄費可也餘日滋照常刊送外復不借工本從英國採辦釘書裁紙各機器以鑄與　各當紳刊印書籍節件並有與國各體活字及各式花送等延有西人排印工藝書精所有中西文字均能刊印並有石版印字大小機器均用精工刊

第六千零八十七號

叻報

（本館開設在舊巴虱口門牌第七號）

印工緞絕倫並延有文士醫爲各籲文字現由上論購鋼各種藝籍出售其鑒目另行刊佈所有各項價甚相宜再本館所登來札擬擇其有關世道人心書附登寄亦須無錄於人而後館錄其有護題成文以及文離費稿者概不登論詞發　需者來札尚新自議更須寫續爵則爾發致登但來稿登與不登均不能將原稿收回也　本館識白

壬寅三月廿五日

Printed and Published for the Proprietor by（大英一千九百零二年五月二號禮拜五）Ho Yee Hee at 7, Malacca Street, Singapore.

聲明告白 ○敬啓者舊巴虱街門牌第五十六零六號振通公司生理原係合通號張子朴林清純等自己亥年底合夥開創今因意氣不能相投故於本年三月十五日截止交易至三月十二日請出公親陳柘榴翁　林輙輕翁　劉文南翁楊虎江翁等爲臨秉正調停張子朴愿將名下應得股本及花紅份一齊抽出其振通公司生理賬項以及店底傢器全盤割歸合通號林清純承受永遠依舊經營此後振通生理利益與張子朴無干倘有與諸號交易會對揭借等情惟經手是問與振通公司無涉合先聲明以免後論現因振通各處往來賬項尚在會對未楚俟張子朴抑號找銷明白容當再行登報預此佈聞

再啟號現移在本街合通號內　貴客賜顧請移玉趾至及外來信請交合通號便妥

大清光緒廿八年三月廿五日　振通公司告白　三

朱蘊照登 ○敬者溪境雨茂號內莫亦名永達初到叻即受雨茂外櫃之任駐址多年各事頗知後補任家長之缺其外櫃即補於他親戚掌理當外櫃各事未能莫亦全權應辦時長日久人亦難爲常不知食察懶起貪心願敢將店內之貨物公然盜去其數瞞思脫卸罪惟陷好人幸皇天有眼法網難逃被人查出尚敢猶說謝數部務徒被跡假此奸謀罪不容誅因念往使之人故不嚴究將他逐出倘若有與各號私自支借與他是問不干本號之事先此登報免滋後論

大清光緒二十八年三月二十五日　雨茂號謹啟　巳

遷店聲明 ○敬者由仔頂鐵柱街振安號寄賣路鐵器舖今爲業主要自用屋振安號擬來月移往在老爺宮對面一十六號門牌爲號　貴客賜顧以及信札來往仰希移玉至老爺宮對面振號可也此佈擺郊鄰安號仍舊樓上常到生油　番碱干　茄荷棉　爪亞芬等貨物特此拜佈

大清光緒廿八年三月廿四日　振安號謹啟　卜

虛左以待 ○啓者本館邇因報務紛煩意在多聘主筆一人爲之襄理一切文件倘有文人墨客欲就斯席者無論本坡外埠希即函知任址以便本館邀爲延聘以重報務特此佈聞

本館謹啟

論俄約成而滿洲亡

中俄滿洲條約自庚辛以來幾無日不爲外交家之口頭禪新聞紙之陳舊符聞者耳熟書者驗且中國大員爭之數載已舌敝耳聾矣各國公使阻之數四已筆禿特焦矣甌心世局者視此情形聞此消息方以爲此次俄約經此磋磨然後發轉中國必可以收回主權不致使遼東爲俄屬矣是以各國之人莫不謂此次所發押滿洲條約實能和平了結中國不失主權於各國亦無大礙云云嗚呼就其約中之文字論之則雖有滿洲交還中國之明文矣第衡其名而核其實則實權而取其柔復其舊之日新返故主可乎否細審俄約之得失知中國實失三權何以言之夫該約第一條既云認滿洲爲清國之地允驗變回滿國營轄所有行政之權仍歸清國執掌矣乃第二條又云若非遇事變及遇別國行有事之處然後俄政將將駐滿洲之俄兵後次序撤退夫滿洲地面賊匪充斥而俄兵之遇民又燒忍剝勢不久轉據破在在可處今乃期以不遇事變然後撤兵則一有小故不難藉口且亦何難爲禍首激之使生變端也至云別國行事防害之處則允巧妙絕倫蓋英日俄法時有外交上之術究符欲藉端生變何患無詞若然則滿洲三省永無撤退俄兵之一日矣太阿倒持中國無能爲力是曰失主權又其第二條所載俄兵未撤之前清國各省將軍應與俄國軍務官議定駐滿洲之兵額并所駐之地又云俄國兵隊全行撤退後清國可有增減駐滿洲兵額之權但該增減之數必須隨時照會俄國政府又要合將軍從步與民兵諸如此類是明明中國事事須聽俄人號令全然讓去其兵權矣是曰失兵權他若第四條所載既云將會輸東轄各鐵路交還清國矣而又要以將來在滿洲南部推廣該鐵路之幹路或建築枝路或在營口設橋粱現時藏輸鐵路之鐵處擬遷移更徵須由清俄兩國政府會議安治後始行撤是又即傳菜橋移改之壤事中國仍須仰俄人鼻息也且約內斤斤以保持鐵路安固實之中國是名則爲將鐵路安固中國賞則使中國爲之看守鐵路也是曰失路權嗚呼主權兵權路權三者連失滿洲一隅爾得爲中國有哉存不

英事電音　○本坡實得力太晤士西報接到念二日英京來電云倫敦達爾爲人對於事實滋多有在上議院中爲議院之首要人員矣　同日來電云由念四日起凡由英國付寄函件前往中國設有英國郵政局之各地方均照英國所定之價目而行云來電又云英國議甲戰艦科美禦男有某兵并及兩軍兵間因爭搶三權發鬧之故受傷而殞云

非南電耗　○本坡實得力太晤士西報接到念三日英京來電云倫敦日日電報新聞云非南敵將搜打及追敵將在宕達力與美里議兩國會議停兵罷戰事宜各人之意見以爲兩國議和之舉甚屬妥當而與敵人會議之際英兵并無激擾然而此處停戰之事尚未定議限至念一日爲止云

英澳交涉電音　○本坡實得力太晤士西報接到念二日英京來電云澳洲聯合衆國已與英國聯合訂定兩國郵局所有付寄函件之價目准照英京所定之價目而行一節茲悉此事係由他處付寄函件至新金山則可照行若由新金山寄往他處則不能照行云

荷事電音　○本坡實得力太晤士西報接到念二日英京來電云荷人威士現充吧城稱據公司之協理人對蝦請准荷蘭理藩院大臣閣台閱看彼以無線電音由威冷然地方傳至某處相距在五十英里之遙茲荷人現已請准荷廷擬在荷屬印度地方用此無線電音准其專利云

美事電音　○本坡實得力太晤士西報接到念三日英京來電云美國續行禁止華工入口之例現下已由上下議院定議准行矣

法事電音　○本坡實得力太晤士西報接到念三日英京來電云法國此次公舉議員計已舉定之員其中爲廷臣黨者二百四十人與廷臣黨反對者一百六十六人云

恭迎爵駕誌盛　○粵僑英京致賀那威振貝勒爵駕已于本日晨六點鐘由英國郵船孫俄抵叻代理中國駐叻總領事吳壽珍太守及新派駐叻商來擬繁之總領事鳳君儀與粵紳吳菱甫太守并衆紳商等同至丹戎巴葛碼頭登輪謁見爵駕乃退十點鐘時本坡國家即派有印度槍兵一隊由該隊兵官統帶共計百名并軍樂一隊同在然而碼頭接官亭內排列并派總巡捕官嚴士君左堂巡捕官畦珍君右堂巡捕官懷丹君一隊捕房總巡侯活君及三書央差四名水利捕房總巡等衆帶領水陸巡差兩隊在接官亭外把守各路不准閒人來往本坡各帮華籍紳商均穿公服在接官亭內梯首排班鵠候爾時爵爲吳應培徐季鈞謝敬堂王會儀陳鑾萍陳九生粵紳爲吳子芳潮紳爲楊士添楊嘉嘉時來春許儀正邱紳爲王紹經黃發科黃杭東李大勳等諸君共十六人迨至十一點二十分鐘爵駕乘國家所派往迎小輪船抵碼頭升旗山上鳴炮二十一門致敬時叻督瑞公及節錄官并領叻將軍等二位同下碼頭畢由樓梯步行爵駕乃各其隨員等赴議察實及隨員等計八員登岸尚有小輪船一艘亦載隨員八名前來是時叻議叻振東觀察離指某爲叻督瑞公及領事將軍并節錄官爵駕次第與各憲握手爲禮瑞公等即請爵駕及參隨各員先行中國各紳商分呈手版勸爵進謁畢瑞公請爵駕同至所備雙馬車其時中國駐叻爵爵兩總領事先由丹戎巴葛碼頭乘馬車到接官亭外恭候爵駕過程兩總領事官乘車引導後隨車樂隊及槍兵隊沿途護衛同詣叻督衙署謁爵駕拜會叻督後即往東陵振裕園行台少憩據得親王米者謂爵駕頭戴紅頂三眼花翎身穿蟒袍紗掛繡部領長褂白年約二旬以外云其餘未盡事宜尚容續報

駿侯鑾耗　○北京消息云李仲彰駿侯業已病逝現年四十有六政務久已荒疏近日又染喉痧症竟於去月二十七日逝世長子國杰現任戶部員外郎年已二十一歲其侯爵繼由長子承襲矣

離遜軍律　○昨報瑣城地方官會同美將賓密督令其部下把總華利槍斃該處士人一案茲悉該將刻下已經還當時確有諭令部下備將弁發槍擊斃士人三百名云

會艦擬燒　○歐洲來簡云曾有三婦人聯袂同登多勞希山頂上闖遊半途忽起暴風狂以致困同時冷斃三人在時互相擁抱及後遍燒仍復聯而爲一同觀者之中事後經人見得三屍苦難分拆無奈昇至嶺下以火焚之始能分燒雙骸云

象勝蠻龍　○奧國來書云西去年十二月時有世襲爵臣在奧京之賽馬會館中與人共作樂于賭僅贏二十分鐘之久即已輸去奧銀三百萬員該款爲一賽馬之人盡失嗣被奧廷值確立將該爵臣及共博諸人一律驅逐出境不准復轉與地云以是微之鉅賭亂亂一擲萬錢猶其小焉者耳

地廣人稀　○新金山之西方戶口祇得二十萬人比之本坡更少而該處全境竟有一百萬丁方英里之廣可云地廣人稀矣胡又荷思禁我華民致步美人之惡習哉

漁人得利　○美國來書云當年美班之役美軍往攻飛獵濱之時美臨所購運船皆爲醫物以及購買軍中糧食者被轉手者漆揣至二千萬金磅之多云云真可謂鷸蚌相爭漁人得利矣然開戰者其鑒之哉

澗水有疫　○頃閱本坡國家諭出告示特報云澗水一埠現有霍亂症流行本坡國家援例凡有由該埠駛來者一律禁泊以防傳染

正金記寀庄
○啓者本號不惜工本選料武彝巖峰揀選□□運抵南洋等地□要□□十年會華聯名所裝包□小種
正貳舖小種均有鮮包四園庄有一連八斗又發白毛猴鐵羅音以及水仙雪梨白牡丹鐵觀音色澤純厚氣味清香細結工程裝束運回
壹號比同花人花贛溪有晨務不辭之勞本號安壽紹佳武彝□□在廈裝來經已運到咖啡在新嘉坡吉寧街門牌九十三號開設此
乃金記原人開設今由作正金記字號但緊係新爲貨色暢銷□以兌價則格外從廉爲則會平餅許錫設　各商會惠顧新請至該本號
事庄內眼睛并新細認貨色鮮興氣味清香以及招牌爲記庶不致誤此佈
大清光緒二十七年四月初七日　大英一千九百零一年五月廿四號
新嘉坡吉寧街角頭正金記寀庄謹啓

司各脫滋補鰍魚肝油

此油潤肺除痰補益氣血又能殺除爛肺之蟲改換穢毒之血消解
胃絡之積滯舉凡身體瘦弱胃不消化腦經受病憂鬱勞傷房事色
慾破金肚腹痛積瘡痕小兒肌肉不長筋骨軟弱等症皆能治之不
論男婦老少無病常服亦能壯
旺精神充盈膚革此乃清補而
不燥滋潤而不膩之聖藥也每
日服二次每次服三錢至四錢
小兒減半服食　英京司各脫
乳白鰍魚肝油公司謹識
此係司各脫馳名正乳白鰍魚肝油之標頭及其圖式其圖乃係一
人背負大鰍魚一尾有此標誌乃爲真貨　諸君賜顧請認明標誌
庶不致悞特此佈聞
星嘉坡[illegible]公司代理發售

中國通商銀行告白

啓者中國通商銀行乃於西一千八百九十六年即民末月
十一號即華光緒廿二年十月初八日恭奉中國　朝廷之
命爲之創設
計集銀五百萬兩先行收取二百五十萬兩
總理處設在上海　分銀行又分設於廣東　芝罘
鎮江　福州　漢口　北京　汕頭　天津等處
本銀行所爲乃經理買賣匯兌上海之單及代收殷上
各處之滙票電報等件凡有物件放款向本行
請寄及單據等件皆可如命辦理銀項寄存本行者
亦關格外今將本行利息開列如左
個銀利每年利息一[illegible]
個銀利每年利息八個半
十二個月銀利每年八個半
八[illegible]存[illegible]致年[illegible]式號
八[illegible]拾伍[illegible]拾一月初[illegible]
中國通商銀行[illegible]謹啓

西醫生　打臂　英吉利　監醫學　刺藥水

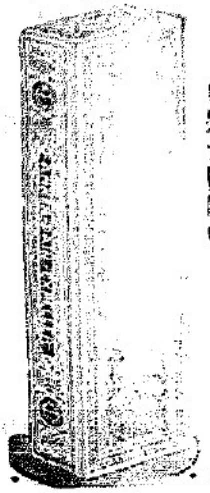

本所有便[illegible]英國大醫院畢業[illegible]
[illegible]
星架坡[illegible]謹啓

高士緬　護齒擦牙香水

夫牙齒一道[illegible]之要[illegible]
味[illegible]培養[illegible]士緬護齒擦牙香水
甚爲[illegible]得宜其色鮮紅氣味清香有固齒去跡[illegible]
治牙蟲牙痛之妙此水常用無[illegible]齒潔白如銀[illegible]
以助人齒早將此香水照單酒餅和一盅清水漱之
[illegible]爲齒良方不能[illegible]人之妙[illegible]諸君
惠顧請到本[illegible]一千九百年五月廿四號
星架坡德國神農藥房謹啓

高士緬　養髮香油香水

啓者本藥房有高士緬養髮香油香水
其凡男女髮鬚枯白[illegible]
髮之時將此[illegible]
[illegible]
目下[illegible]
永香油香[illegible]
八號　星架坡德國神農藥房謹啓

[illegible]藥水

標沙時巴薩[illegible]
[illegible]
星架坡[illegible]謹啓

Milkmaid

[illegible]此[illegible]紅字人號牛乳[illegible]天下馳名及此[illegible]內[illegible]庄來有抽出其膏補其食此牛乳補之有益是也[illegible]無[illegible]斷買牛乳者請認明人號紅字切勿有悞[illegible]此通問

嬰孩公司精製小孩服食粉告白 ○啟者本公司所製之嬰孩粉[illegible]便小孩服食之用若食此粉[illegible]已六名醫中外[illegible]著名醫士[illegible]三考驗無不稱賞[illegible]謂小孩必宜服此以壯身體凡[illegible]什[illegible]醫稱[illegible]者現存[illegible]士兒[illegible]有限公司內以便 諸君欲購買者 玉臨爲盼此佈

大清光緒廿七年十月初四日
大英一千九百零一年十一月十四號

新嘉坡代理人嶌士兒暨有限公司
總[illegible]粉[illegible]有限公司全啓

金[illegible] 鐵[illegible] 補藥 [illegible]酒

[illegible]此[illegible]

[illegible]

光緒[illegible]年九月初七日
西一千九百零一年十月廿九號

新嘉坡[illegible]大藥房[illegible]啟

小火輪出租告白

[illegible]

大清光緒廿七年十一月二十八日

新加坡公司製造馬鞍及全副鐵轡洋皮[illegible]皮鞋出售

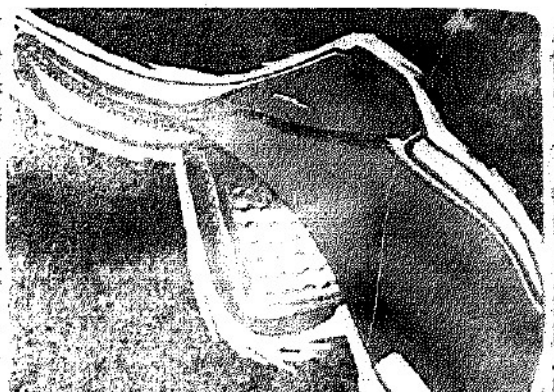

[illegible]

大清光緒廿七年[illegible]七日

[illegible]

月華傳聞並記學貫中西洞天演貫古不可多得之才也

不允所請 ○日本友人去月八號由天津寄來郵書云刻下廈門公衆租界經已商妥一切惟日本駐京欽使以目下有台灣籍貫華民約二千名寓居福建各處欲將其作日本子民一體看待使其同沾租界權利及可涉理租界公務惟各國駐華欽使不允所請

公子自縊 ○探聞已故楊子通星使之長公子近在俄京自縊或謂公子因星使之喪哀痛過恆昏亂中致成此變云

朝陽兵變 ○馬景山宮保奉 旨親赴朝陽剿辦土匪於初七日飭沈統領帶步兵隊兩營爲先鋒初十日宮保親率馬隊一營步隊一營陸續進發茲聞有馬軍步隊一營行至距通州百里許勇丁忽大譁噪止而不前某附官斥責之竟被勇丁傷害二命遂將餉銀搶去四散而奔○熱河匪耗屢誌本報近得確信云前駐紮朝陽之魏統領已奉直督調省而馬景山軍門雖直隸砲隊二百名擬奪險要終未得手蓋因鄧萊峰行踪難得且爲衆心所向猛然下手勢必玉石俱焚是以尙在徘徊也然則前傳匪勢已渙之言尙非實耗云

游說續聞 ○朝陽匪目前有遣說士詣馬玉昆軍門帳下游說之說茲悉說士係本地文生當進謁軍門時議論風生頗有捫虱而談旁若無人概始陳說民生如何疾苦繼論教士教民如何壓制最後謂我等今日進無保身之策退無再生之理朝廷遣兵來剿固不敢與抗然如其境遇情形實不忍再以兵力相加即盡殺之其如四百兆殺不勝殺何爲今之計正宜內修政教外則據理與鄰國爭小民雖愚豈樂蹈險而就死耶馬軍門聞之頗爲所動大約斷難用剿當請另簡威望素著之大員前往綏撫庶不至輕舉僨事也

朝陽亂平 ○馬景山軍門前赴朝陽查辦鄧萊峰一案知鄧生等係逃避花子溝並非有意抗拒官軍故現擬先暗教諭令教民將大正二十家子兩鎭退出使該民各歸本業萬民歡忭如出焚籠凡前之指謂匪者今仍得爲良民矣

會黨倡亂 ○德京柏靈初七日來電云北京會黨近日竟爾公然倡亂官與官軍巷戰受重傷者已有十五人各會黨董事並地方官等雖嘗諭誡百姓勿得從逆無如言者諄諄聽者藐藐聞該黨近且籌備一切以圖大舉

桂林捷報 ○前數年匪魁李立亭揭竿倡亂蹂躪容縣北流等處前撫黃槐庭中丞因兵力單薄難期靖亂電請東省大吏檄調安勇馳往協剿鄭惠猷統領軍遂親統各營相機剿辦果然旗開得勝馬到成功地方賴以安靖勇振旅言旋黃中丞以伏莽未清挽駕情殷大憲遂命鄭軍簡派一營留駐西隆即由鄭遊戎繼思督帶歸桂撫節制調遣中丞即將該營調駐桂林以重省防乃前月鬱林土匪復行竊發沿途竄經潯州桂平各屬逼近桂縣丁中丞恐省會有失檄飭鄭遊戎督隊堵截二月二十日在桂縣境內與匪開仗匪恃其器械精良人衆勢銳列陣相持鏖戰多時匪因無援應始行敗退遂從也當場殲匪三十餘名傷匪不少安勇陣亡哨官一員勇丁一名傷者數名匪即退出桂縣折回潯屬鄭遊戎因兵單無援不敢追剿至於新從東省調往之安勇二營已由張都戎立齋劉守戎明遠督帶至潯惟未與匪接戰云

樟腦減色 ○香港西報云現聞台灣商務會社之董事高酒君定期來月由日本首途取道美國前往歐洲順道在德京柏靈小住日前大板日報之訪事人往見高君據高君謂本年齊日本上議院將樟腦專權批駁致樟腦減色計從前每磅八十一二元者今低至六十八九元將來每年約計虧去本銀六十萬員西商云

牛莊近事 ○牛莊稅務司理稅務俄官近已出示曉諭嗣後出口各貨凡估值一千兩者應繳稅銀八兩進口則每千兩繳稅五兩 附近牛莊某處鐵路近已撤毀刻有二英里之長故日行火車現已停駛近有某日商在牛莊吉林之間創設電線牛莊刻已豎立電杆矣日前牛莊城外又有匪黨數二千餘人到處殺戮焚掠刻已由俄兵二千名會同華兵一千名同往剿捕矣譯昨時時日報

留學風聞 ○神戶來信云兩江派往日本之留學生及游歷人員等均於西曆四月二日行抵神戶學生共二十八名內有小學生陳隆恪陳寅恪乃前湖南巡撫陳右銘中丞之孫曾鏞乃曾文正公曾孫等同往遊歷小學生三人皆僅七八歲聞在南森村要君所設之私塾讀書者此次森村君亦偕同東往指導一切云

檳嶼命案 ○檳嶼新報云聞本月第日總巡捕官得接德律風言得見逸意淡龍尾地方有人頭一具并人足一隻另碎骨數塊其狀似係死後爲山狗所嚙者蓋其處非近彝地若正命而死必理葬停妥不致爲畜類狼藉故動官差之疑也於是巡捕官即派暗探差及號差同捕房總巡偕同會勘果如所言隨在附近各處及得木棒樹枝損尙在及詢該處鄰近知某商山園內有爪哇工人某甲已失去十四日因往究詰復在該園之工人寓所中執得爪哇人五名解回捕房以待審問至於殺人之事是否此數人尙不可知然而忖該總差之意則或可於此數日間查得實兇姓名云

鐵棧火災 ○廿三日午後五點鐘本利捕房第五百四十五號巡捕曾見丹拔山右乘里夏吃立打鐵廠隔鄰鐵器倉機器爆烈冲出屋蓋知爲失愼諭差將情報知該廠請工督一齊趕到澆水撲救其火即已息滅是時救火局聞耗立派永龍車一架及水勇一隊馳往救援奈勇抵彼時火已熄滅只得撤隊而歸聞該棧收貯鐵器屋樑皆屬鐵製幸被燒去屋樑數桁所損無大損云

匪僞事主致命案覆訊 ○本埠臬署自去年重修以來迄今歷年餘現已次第完竣日前已將辦公書吏等人一律遷回該署究念四日

梟匪各鄉[illegible]兩人路打大被匪傷斃一[illegible]照本年梟匪[illegible]一次[illegible]之期[illegible]定[illegible]本月大[illegible]

廿九日[illegible]二个路打[illegible]命案待爲先期[illegible]之故因爲路妻有事急切回國而然是日各[illegible]

路打火作春之際及[illegible]人路途等[illegible]大仰路妻及其姪女大[illegible]生大牙得[illegible]洋行東西人滿然[illegible]中[illegible]大[illegible]人[illegible]

並有大[illegible]氏[illegible]金大[illegible]大[illegible]等十名口[illegible]下梟[illegible]過[illegible]至於兇犯[illegible]人[illegible]有[illegible]仍[illegible]中[illegible]

本日[illegible]其[illegible]四天始能定[illegible]

辨梟案[illegible]　○廿四號[illegible]太守[illegible]民申[illegible]貨洋行[illegible]事人某甲[illegible]行伴西人[illegible]去月有[illegible]單一張[illegible]一千五百元交[illegible]之手往[illegible]收[illegible]項後[illegible]將其[illegible]用大[illegible]一千二百六十三元昨日[illegible]下

船[illegible]等[illegible]判將此案上[illegible]署[illegible]巴[illegible]班[illegible]地方武吃人沙[illegible]于月之初九夜[illegible]刀殺死同[illegible]沙和[illegible]又[illegible]及同[illegible]人毛[illegible]氏及[illegible]三名口由第一號[illegible]列等[illegible]第六百五十七號[illegible]等六名[illegible]沙送案[illegible]人[illegible]罪亦[illegible]此案[illegible]

巨案駭聞　○廿三日下午[illegible]華[illegible]等十二名往[illegible]坡三[illegible]內拘[illegible]工伴[illegible]州人黎[illegible]黎亞[illegible]黎[illegible]李亞[illegible]志[illegible]等八名押回[illegible]房因有[illegible]工伴[illegible]之[illegible]九日被[illegible]等[illegible]行拘[illegible]及行兇毆打等情[illegible]日[illegible]官加[illegible]後再[illegible]往華民政務司署護送[illegible]將李[illegible]二人開釋又將六黎等[illegible]案[illegible]日[illegible]守[illegible]日集[illegible]人[illegible]保五千元[illegible]奇等五名各[illegible]保一千[illegible]此案中尚有[illegible]重大之情[illegible]

憲示

大英欽命新嘉坡輔政使司　爲招人投標事照得本國家現欲招人八名承充各項工役爲此示仰商民人等一體知悉汝等有欲承充各役者可於西一千九百零二年五月十四號即華四月初七日以前入票投交本署以憑選擇茲將所作之工列左

一　修理[illegible]港所[illegible]蝙蝠之路

二　將[illegible]倫打街海頭之永[illegible]由換石及鐵[illegible]

三　在[illegible]由[illegible]第十五號[illegible]

四　在附近法國教堂國家[illegible]醫院內將[illegible]生[illegible]居之所修理[illegible]花[illegible]油漆及[illegible]灰[illegible]

五　由[illegible]東陵島[illegible]之[illegible]及巡[illegible]住[illegible]之所[illegible]其[illegible]修[illegible]及油漆與[illegible]灰水等役

加欲知其詳細情形及[illegible]式者除[illegible]拜外每日由上午十點鐘起至下午四點鐘止均可至[illegible]造司署向[illegible]大才副[illegible]詢凡投票者其[illegible]外必須[illegible]投交本署承充該工[illegible]造司署大才[illegible]取[illegible]便之[illegible]簡照式[illegible]方能合[illegible]至於[illegible]取之[illegible]由國家[illegible]奪各宜[illegible]用[illegible]特示

大清光緒廿八年三月廿四日　大英一千九百零二年五月一號　示

承頂聲明　○啟者[illegible]第[illegible]七號[illegible]意前日係蘇英德[illegible]創現今志[illegible]柴[illegible]盤[illegible]物[illegible]五[illegible]承受凡各[illegible]人等與[illegible]蘇英德如有[illegible]借[illegible]目各等[illegible]向[illegible]手是問不干承頂人之事而[illegible]本月廿八日交易清楚日後生意盈虧與蘇英德無涉特字聲明以免後論

光緒二十八年三月二十三日　[illegible]堂[illegible]

代理和和公司告白　○啟者[illegible]公司[illegible]代理和和有限公司[illegible]羅知[illegible]千與[illegible]家[illegible]商[illegible]各色[illegible]干可到本公司採買其價與和和公司以及各分[illegible]處一[illegible]相同[illegible]無[illegible]當[illegible]外[illegible]此佈告

大英一千九百零二年四月三十號　大清光緒廿八年三月二十三日　[illegible]兒弟[illegible]

住屋聲明　○啟者茲間十四日[illegible]有德泰號[illegible]住屋[illegible]告白一則甚爲[illegible]異[illegible]六[illegible]王[illegible]門[illegible]第九號[illegible]一[illegible]第九號兩[illegible]乃係先父劉[illegible]宗[illegible]今[illegible]因[illegible]尚未由官判結茲特刊[illegible]有欲買受此屋[illegible]結之後乃可交易否則自[illegible]勿[illegible]之不先也此佈

大清光緒二十八年三月廿一日　劉[illegible]

乩方刊錄　○啟者今[illegible]保生大帝降[illegible]指示本年四月及五月天時[illegible]於[illegible]民多疾[illegible]以解[illegible]乩不藥方刊佈　香[illegible]二錢　地骨皮三錢　茯苓錢半　淨水不拘多少煎藥作茶當服自能免病也特此佈告　[illegible]

大清光緒廿八年三月十四日　[illegible]

經紀告白　○啟者[illegible]芝奕巴嗎[illegible]紀[illegible]在[illegible]六甲街門牌第二號代人商議[illegible]借[illegible]兩及代人買賣地[illegible]各[illegible]事[illegible]能妥[illegible]特此佈告

大清光緒廿八年三月初十日　大英一千九百零二年四月十七號　[illegible]　經紀人[illegible]芝奕巴嗎[illegible]啟

蔡華創建中西男女小學堂公啟　○竊謂欲強種族端賴人才欲得人才宜興學校試觀日本[illegible]進步武西法興也[illegible]由于國以內學校如林計其人才非由教育[illegible]等雖同遠寄炎荒未敢或忘宗國近[illegible]上[illegible]約[illegible]興學育才爲轉弱爲強之基礎因之仲齋上意[illegible]同人創建中西男女小學堂一所以爲蒙學初基[illegible]聘[illegible]教習兩名[illegible]與潮音教習各一名俾得分課中西有用之學以期異日人才輩出今歲仲春之月爲該堂啟學之期現因草創方新男女學童暫使同堂調習一俟來歲規模大備然後分別男女以正[illegible]其他異日者一堂濟濟蔚爲有用之才則上不負聖天子圖治之心下不負諸君子經營之力矣特此廣告

大清光緒廿八年三月廿[illegible]日　大英一千九百零二年四月三十號

正董蔡潮裕聲　副董華恒顯棧　華商局公啟　三

逃夥聲明　○啓者本坡馬交街頭二馬路第三十二號門牌如松[illegible]茶莊及怡園酉街第三[illegible]零二號門牌松[illegible]茶莊向用股友林武朝在店司事今於[illegible]月初七日忽然逃走至十五日店夥謝得滿亦復逃走至今未見返店因念股友林武朝與店夥謝得滿平日經手事件頗多茲特登報聲明凡有本號與別項欠外向各股項本坡則限一禮拜外埠則限兩禮拜務必列單前來對賬[illegible]期自便以免轇轕以後股友林武朝及店夥謝得滿在外與人來往交易倘有[illegible]保認各項均與本號無涉特此聲明以免後論

大英一千九百零二年四月廿六號　大清光緒廿八年三月十九日

如松[illegible]　松[illegible]茶莊同啟　三

鳥標牛乳發沽

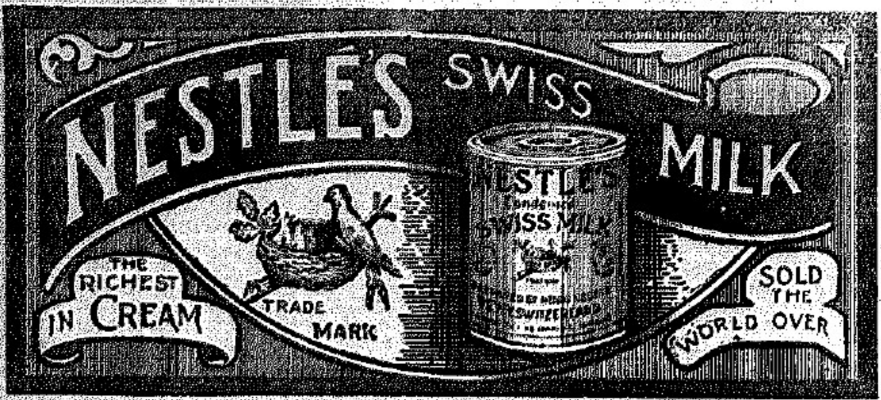

啓者茲本公司所專沽之鳥標牛乳具製造甚精功力甚大乃係項上之皆所有消家之牛乳無能與匹此核之牛乳收我雖久質地依歸經[illegible]片不交壞確與使家考闻諸君芳動請認明此鳥標與頭玉臨探瞞門也批偷西一千九百零二年四月三號光緒廿八年二月廿壹日癸新露坡專營鳥標牛乳膠老概公司鑑啟

劍標蜜酒告白

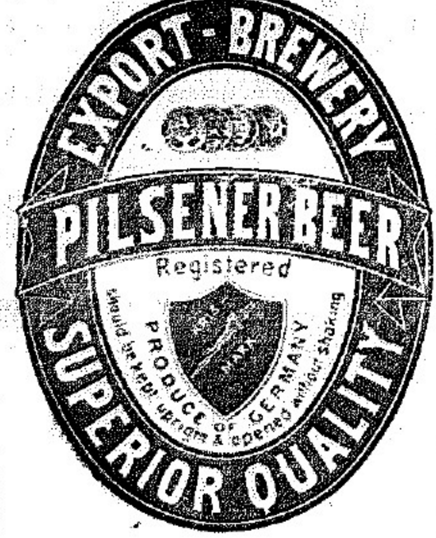

啟者本公司所沽劍標蜜酒其[illegible]係專製以便在[illegible]帶銷售劍標蜜酒刻已[illegible]處通行各人[illegible]南方一帶之人無不交口稱賞因此蜜酒乃是頂上貨料製[illegible]所以不惜工本十分留心所有陸續運寄前來其氣味并無少變非如他家之厚薄不齊當由歐洲寄來之時無不經心揀選其貨料然後附寄且價值亦極廉宜因本行專意沽與各仕商揀選上等酒而價值已見諸[illegible]一律本行經銷蜜酒[illegible]不欲與[illegible]能繫之[illegible]者請[illegible]請嘗試之後知此言之不謬也[illegible]小轉八號中[illegible]

價錢十四員半有欲購買此酒而轉沽者請[illegible]則論此[illegible]

大清光緒廿七年十二月初五日
大英一千九百零二年元月十四號

[illegible]公司謹啟

游藝軒黃潤亭鑲牙　○啟者本軒在叻創設十有餘年精究西法巧手鑲牙色色俱精凡鑲牙科諸事均臻巧妙并延牙科老手在兩洋生長之[illegible]先生在館總司其事凡諸牙患均能妥當[illegible]諸君[illegible]名有欲賜教者請移玉至漆木街[illegible]福街口門牌第十五號本軒面商可也

大清光緒廿八年二月初二日
大英一千九百零二年三月十一號

游藝軒黃潤亭鑲牙館謹啟

貨物招售

啟者本公司坐落實叻士庫街第一號門牌茲在日本新辦到頭上紅毛石灰 磚瓦 醫藥 大小羅帝 烟紙 HERO AND PEACOCK CIGARETTES 等件在本公司內發兌該貨件係由本公司精選堅固好料 諸君光顧者請到士庫街本公司內相商可也此佈

大英一千九百零一年十一月十六號

大清光緒二十七年十月初六日

乙宗公司謹啟

正金鐘標萬蘭池酒出售

[illegible]

多年上等名酒 [illegible] 誤貨 [illegible] 十八 [illegible] 十二號

[illegible] 在市上 [illegible] 貨 [illegible]

新嘉坡膠芝惱公司謹

紅首雁行標萬蘭池酒出售

啟者本公司所辦之紅首雁行標萬蘭池酒 [illegible] 歐洲名家所製自一千八百一十九年起 [illegible]

[illegible]

鐵櫃發售

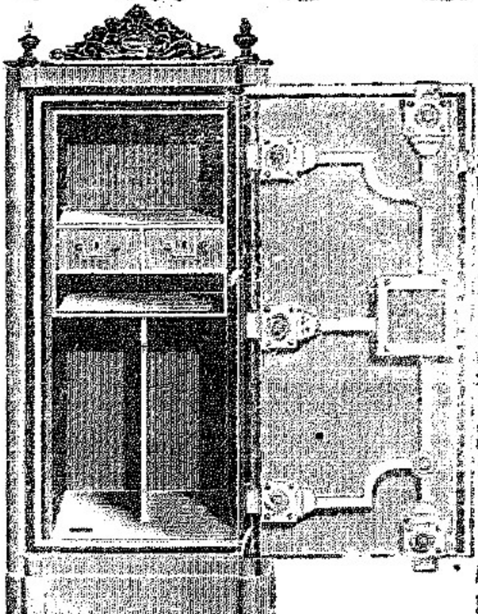

[illegible]

大英一千八百九十七年二月十二號

膠芝惱公司謹啓

[illegible]

膠芝惱公司謹啓

西一千八百九十八年正月十二號